

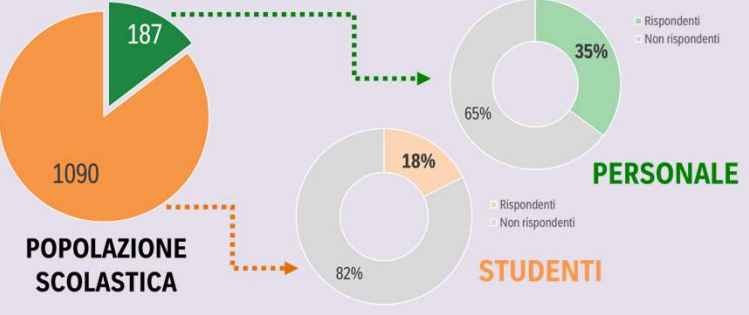

Il **Mobility Management Scolastico** è un'attività funzionale all'implementazione della coscienza green e della mobilità sostenibile verso tutta la comunità scolastica, in primis negli spostamenti casa-scuola e scuola-casa, ma anche a livello individuale nella propria vita.

Il **Poster della Mobilità** è il risultato grafico dei dati raccolti nel questionario rivolto a studenti e personale scolastico sulle proprie abitudini di mobilità.



Mobility Manager Scolastico
Maria Teresa Capranica
maria.capranica@liceogambara.edu.it

Il **Mobility Manager** è una figura di riferimento per tutta la comunità scolastica che promuove la cultura green e la mobilità sostenibile, secondo i principi dell'Agenda 2030

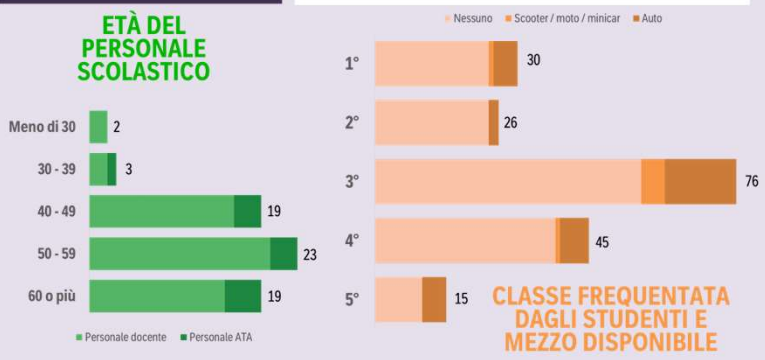

Come si sposta il personale scolastico?

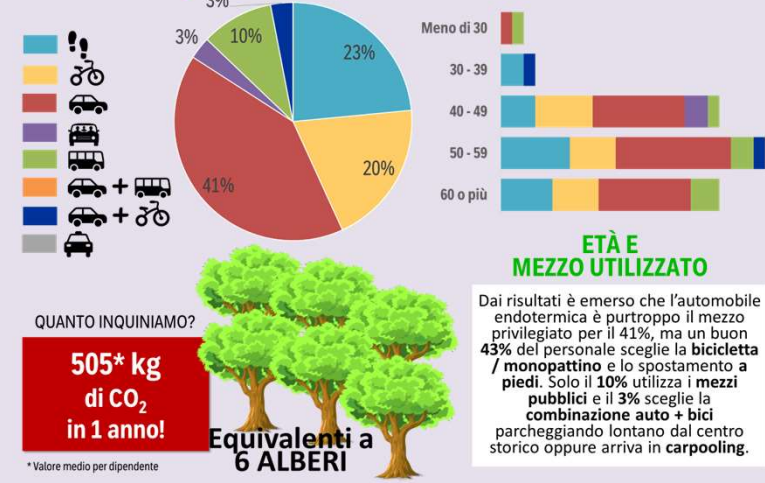

Come si spostano gli studenti?

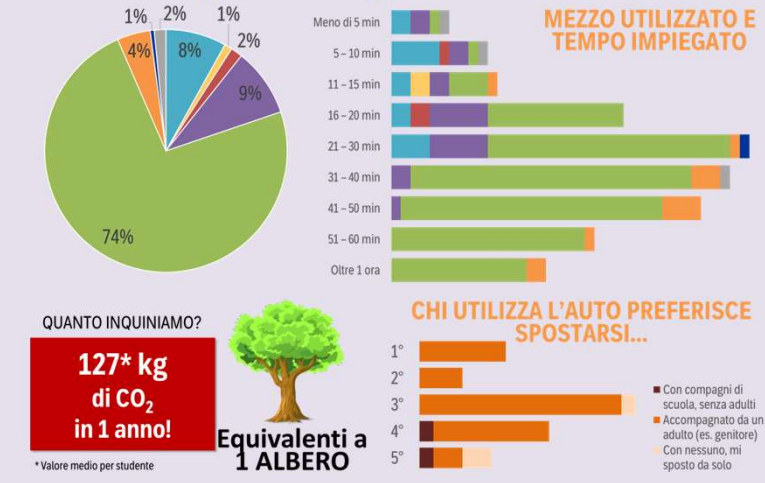

Da dove arriva il personale?

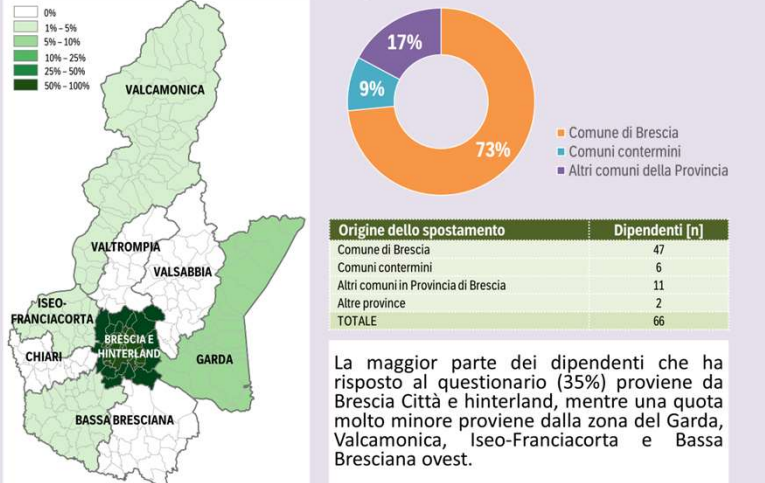

Da dove arrivano gli studenti?

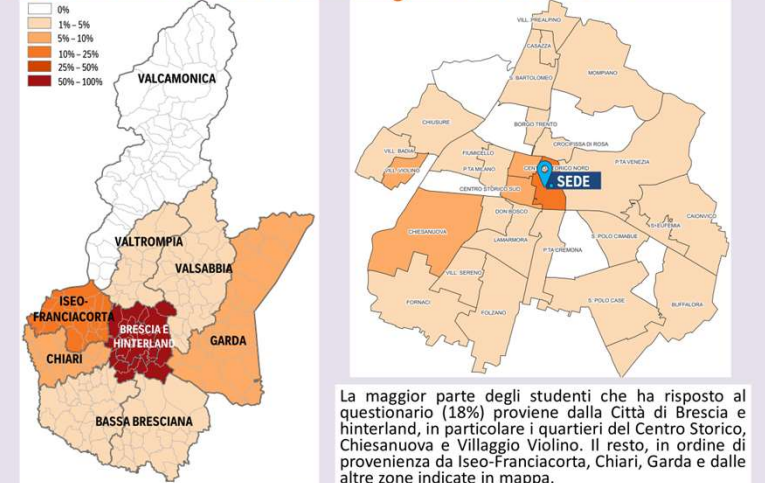

Di che servizi dispone la scuola?

SERVIZIO DI MOBILITÀ	PERSONALE SCOLASTICO	STUDENTI
AREE DI SOSTA AUTO E MOTOCICLI	L'interno del cortile è interdetto alle auto del corso diurno, mentre per il corso pomeridiano e serale ci sono casi ammessi di accesso al parcheggio. Le moto invece possono parcheggiare sempre. C'è una convenzione attiva con Brescia Mobilità per il parcheggio Arnaldo su scelta individuale.	È consentito il parcheggio di eventuali moto
AREE DI SOSTA BICI E MONOPATTINI	È presente nel secondo cortile interno un'area dedicata al parcheggio delle due ruote, anche se la parte coperta individuata rimane angusta e di difficile utilizzo perché occupata da altro materiale	
NEWS	I canali di comunicazione sul Mobility Management Scolastico sono affidati al sito web di istituto, alla utile newsletter settimanale e al periodico giornalino di istituto «Il nuovo Detto tra i banchi»	

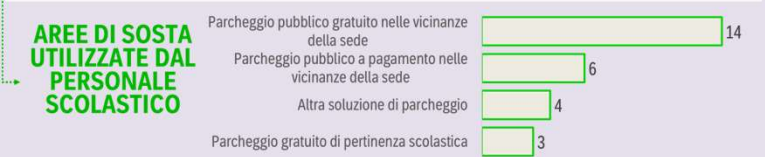

Che servizi di mobilità abbiamo vicino a scuola?

BUS URBANO
→ Linea 2, 11, 12, 16 e 18, a 300 - 450 m dall'ingresso

Le frequenze di passaggio degli autobus sono di 5 - 10 minuti durante l'orario di inizio e fine lezioni

BUS EXTRAURBANO
A 450 m dall'ingresso si trovano le fermate di diverse linee extraurbane (es. LS013 Brescia - Cremona, LS014 Brescia - Seniga, LS013 Brescia - Ostiano, LS013 Brescia - Asola, LS033 Brescia - Carpenedolo, R202 Brescia - Salò, LN 009 Brescia - Portese, LN034 Brescia - Pozzolengo)

BIKE SHARING BICIMIA
→ Postazione Piazzale Arnaldo, a 350 m dall'ingresso
→ Postazione Magenta, a 300 m dall'ingresso
→ Postazione Cavour, a 450 m dall'ingresso
→ Postazione Zanardelli, a 550 m dall'ingresso

Servizio gratuito per i primi 45 minuti, in possesso di Omnibus Card o registrazione su BresciApp!

METRO
→ Stazione Vittoria, a 800 m dall'ingresso

Le frequenze di passaggio dei treni sono di 4-5 minuti durante l'orario di inizio e fine lezioni

INFO UTILI
www.bresciamobilita.it

SCARICA BresciApp! PER CONOSCERE IN TEMPO REALE GLI ORARI DEI BUS E LE POSTAZIONI BICIMIA LIBERE PIÙ VICINE A TE

Che mezzo preferisce il personale se potesse cambiare abitudini?

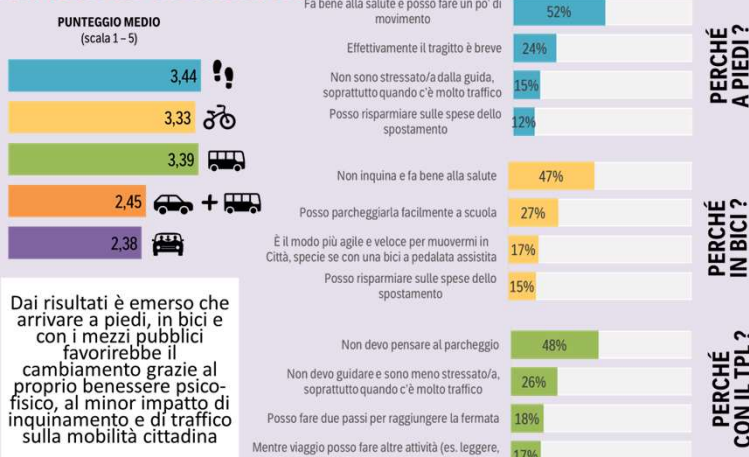

Che mezzo preferiscono gli studenti se potessero cambiare abitudini?

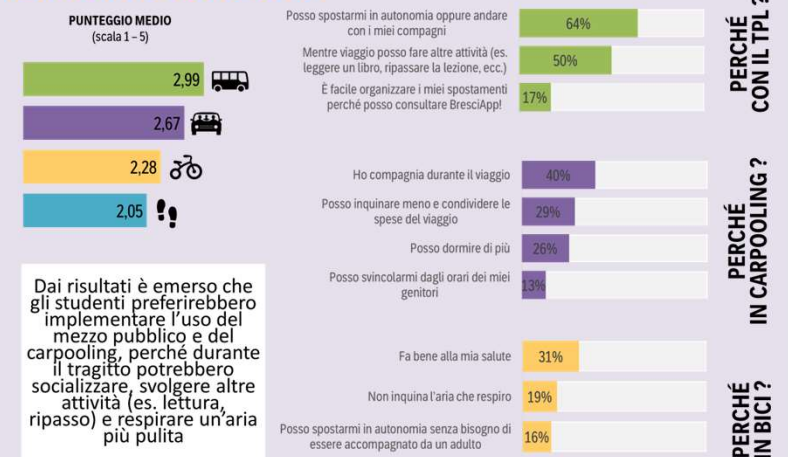

A quali iniziative è interessato il personale



Valutazione del viaggio casa-scuola



Le criticità riscontrate nel viaggio casa-scuola sono principalmente legate al volume troppo intenso del traffico, all'affollamento dei mezzi pubblici, al rischio scioperi degli autisti e alla percezione di scarsa sicurezza nell'utilizzo delle piste ciclabili.

A quali iniziative sono interessati gli studenti



Valutazione del viaggio casa-scuola



Le criticità riscontrate nel viaggio casa-scuola sono principalmente legate ai ritardi dei mezzi pubblici, e quindi alla loro affidabilità oraria, oltre che alla constatazione di un traffico davvero intenso in determinati orari di punta.

Le desideri di mobilità del personale

- Aumento del numero delle piste ciclabili e la loro effettiva manutenzione
- Miglioramento dello stato manutentivo dei marciapiedi
- Aumento delle corse dei mezzi pubblici
- Riduzione delle tariffe degli abbonamenti al servizio di trasporto pubblico
- Agevolazioni per la sosta pubblica al di fuori della ZTL
- Creazione di un gruppo whatsapp o GClassrom per favorire la formazione di equipaggi di carpooling



Le proposte degli studenti

- Potenziare gli orari e le frequenze dei mezzi TPL urbani ed extraurbani, in concomitanza degli orari di ingresso e uscita dalla scuola
- Maggiore flessibilità oraria da parte della scuola nei permessi di entrata posticipata ed uscita anticipata

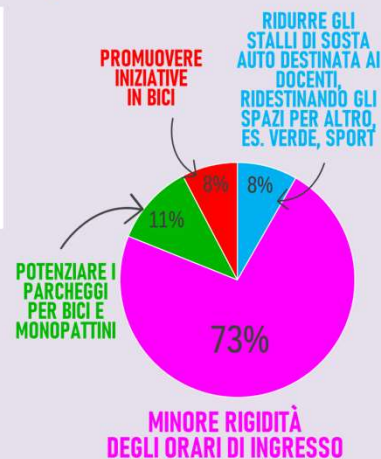

Proposte ed iniziative di mobilità sostenibile

PROGETTO O INIZIATIVA	DESCRIZIONE	DESTINATARI	TIPOLOGIA	TEMPISTICHE	BENEFICI
PARTECIPAZIONE AD EVENTI SULLA MOBILITÀ SOSTENIBILE	Partecipazione ad eventi promossi dal Comune di Brescia (es. Vieni a scuola Sostenibile, Blu in Bici)	Personale scolastico e studenti	Attività di sensibilizzazione	Durante l'anno scolastico	Socializzazione tra colleghi/studenti, acquisizione di nuove competenze green
BIKE 4 SCHOOL	Organizzazione di una biciclettata in centro Città per promuovere la cultura della ciclabilità	Personale scolastico	Attività di sensibilizzazione	Durante la settimana europea della mobilità (16-22 settembre 2024)	Benessere psicofisico, socializzazione tra colleghi, riscoperta della Città
CORSI DI FORMAZIONE SULL'OFFERTA DI TRASPORTO CITTADINA	Partecipazione ad eventi promossi dal Comune di Brescia per far conoscere i servizi di mobilità cittadina	Personale scolastico e studenti	Attività formativa ed educativa	Durante l'anno scolastico	Acquisizione di nuove competenze
GRUPPO e SOCIAL COMMUNITY	Formazione di un gruppo di lavoro docenti, studenti e genitori con il MMS sui temi della mobilità sostenibile	Tutta la comunità scolastica	Attività di sensibilizzazione, formativa ed educativa	Durante l'anno scolastico	Socializzazione tra colleghi, studenti e famiglie, acquisizione di nuove competenze green